

# Schutzzonensplan

Lohner + Marbach  
Architektur und Raumplanung  
Obere Hauptgasse 58, 3600 Thun

naturaqua  
Elisabethenstrasse 51  
3014 Bern

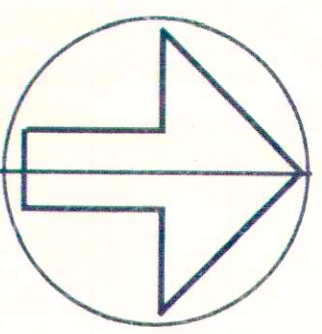

0 50 100 200 500 m  
Plan Nr. 72-1 Januar '95 / ge  
1 : 5'000  
60/105

## Schutzgebiete

- Orschleralmungsgebiet
- Landschaftsschutzgebiet A
- Landschaftsschutzgebiet B
- Feuchtgebiet schutzwert

## Schutzobjekte

- geschützte Gebäude mit Haus-Nr.
- ehemalige Befestigungsanlage
- zu schützende Einzelbäume
- zu schützende Hecken, Feld- und Ufergehölze
- zu schützende Bäche
- zu schützende Trockenstandorte
- IVS-Schutzobjekte nationale / regionale, lokale Bedeutung

## Hinweise

- Gemeindegrenze
- Baugelände
- Grundwasserschutzzone
- Bach eingedolt
- Skisport
- Langlaufloipe

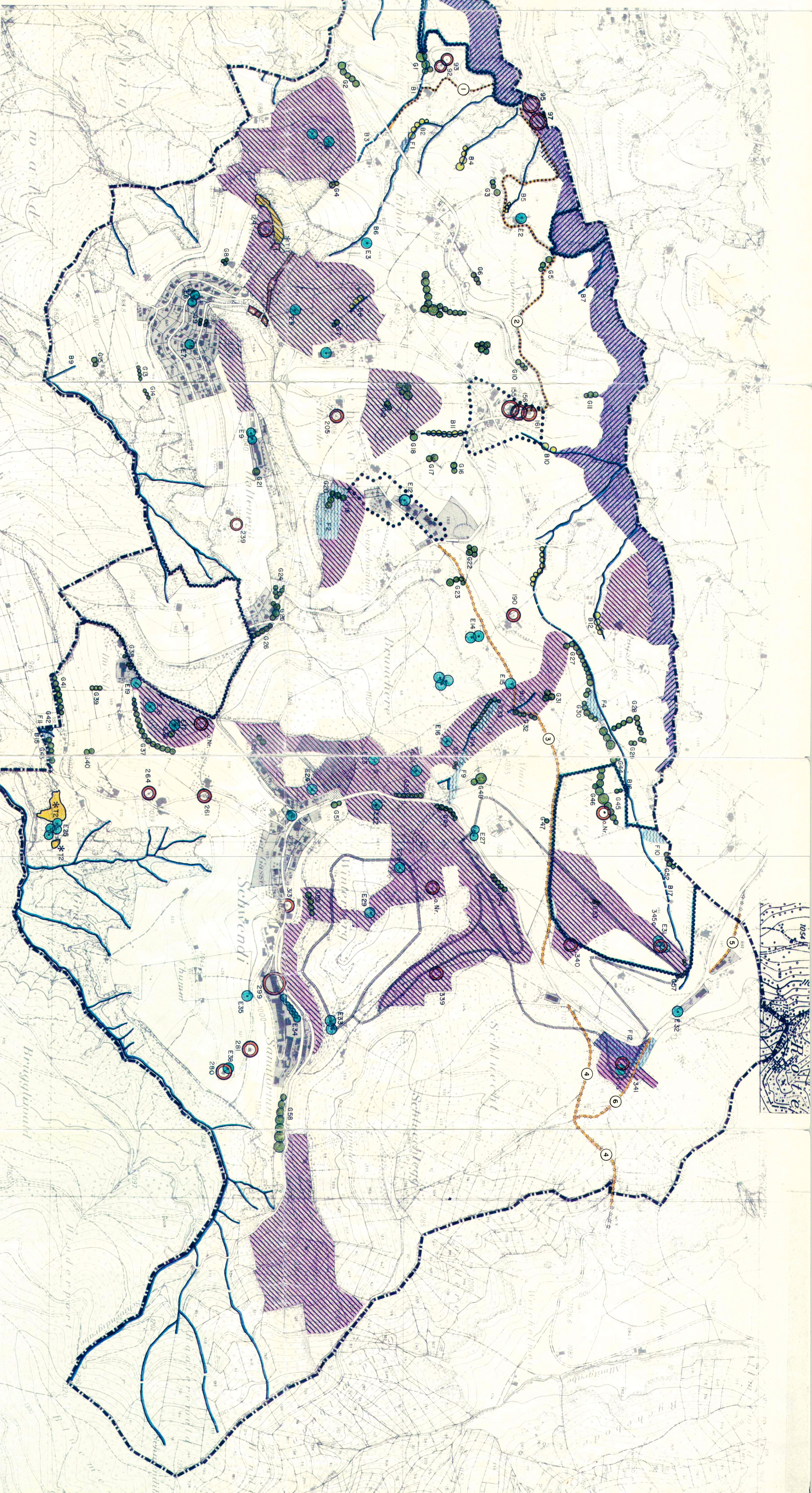

## Genehmigungsvermerke

Mitwirkung	von	15.8. bis 15.9.1992
Vorfassung	von	24.9. und 9.12.1993
Publikation im Amtsblatt	von	13.4. und 20.8.1994
1. Öffentliche Auflage	von	14.4. und 21.4.1994
2. Öffentliche Auflage	von	14.4. bis 16.5.1994
1. Öffentliche Auflage	von	18.8. und 25.8.1994
2. Öffentliche Auflage	von	19.8. bis 19.9.1994

Einspracheverhandlung	am	27. und 28. 6.1994 / 26.9.1994
Rechtsverhandlungen		1/-
Erfolgreiche Einsprachen		5/7
Unserfolgreiche Einsprachen		8/11
Beschlossen durch den Gemeinderat	am	28.6.1994
Beschlossen durch die Gemeindeversammlung	am	29.9.1994

## Namen der Einwohnergemeinde

Der Präsident:

Der Sekretär:

Die Richtigkeit dieser Angaben bescheinigt: 20. April 1995

Der Gemeindevorsteher:

Genehmigt durch das Amt für Gemeinden und Raumordnung: 11. Jan. 1995

## Ergänzung Genehmigungsvermerke

were öffentliche Auflage  
unserfolgreiche Einsprachen

von 1.2. bis 3.3.1995  
2

Namen der Einwohnergemeinde

Der Präsident:

Der Sekretär:

Die Richtigkeit dieser Angaben bescheinigt: 20. April 1995

Der Gemeindevorsteher: